

Vzdialený prístup k externým informačným zdrojom Univerzity Komenského v Bratislave

(prístup z počítačov mimo siete UK)



Nastavenia pre Microsoft Edge

Otvoríme prehliadač Microsoft Edge

1. Klikneme na ikonu „tri bodky“ v pravom hornom rohu
2. Klikneme na položku „Nastavenia“

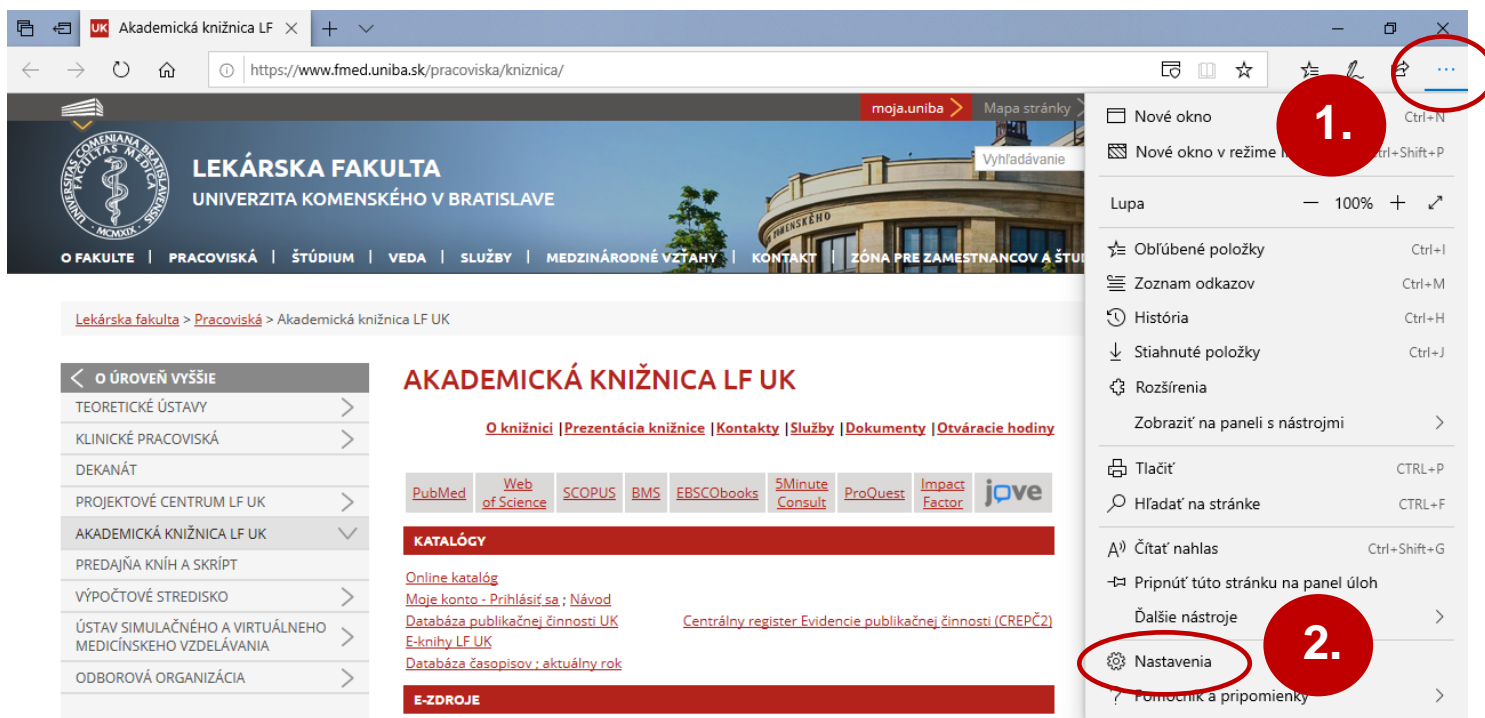

3. V nastavovacom menu klikneme na „Rozšírené“
4. Klikneme na položku „Otvoriť nastavenia proxy“

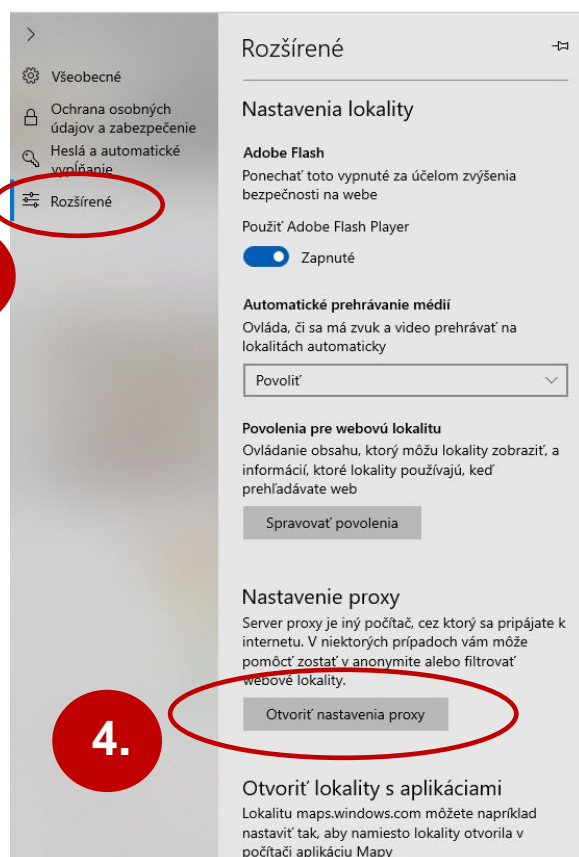

- V časti „**Manuálne nastavenie servera proxy**“, v položke „**Používanie servera proxy**“, aktivujeme tlačidlo „**Vypnuté**“ na **→** „**Zapnuté**“, do okienok vpišeme **„Adresa“ : 158.195.6.7**
„Port“ : 3128
- Potvrdíme tlačidlom „**Uložiť**“ a zatvoríme prehliadač.

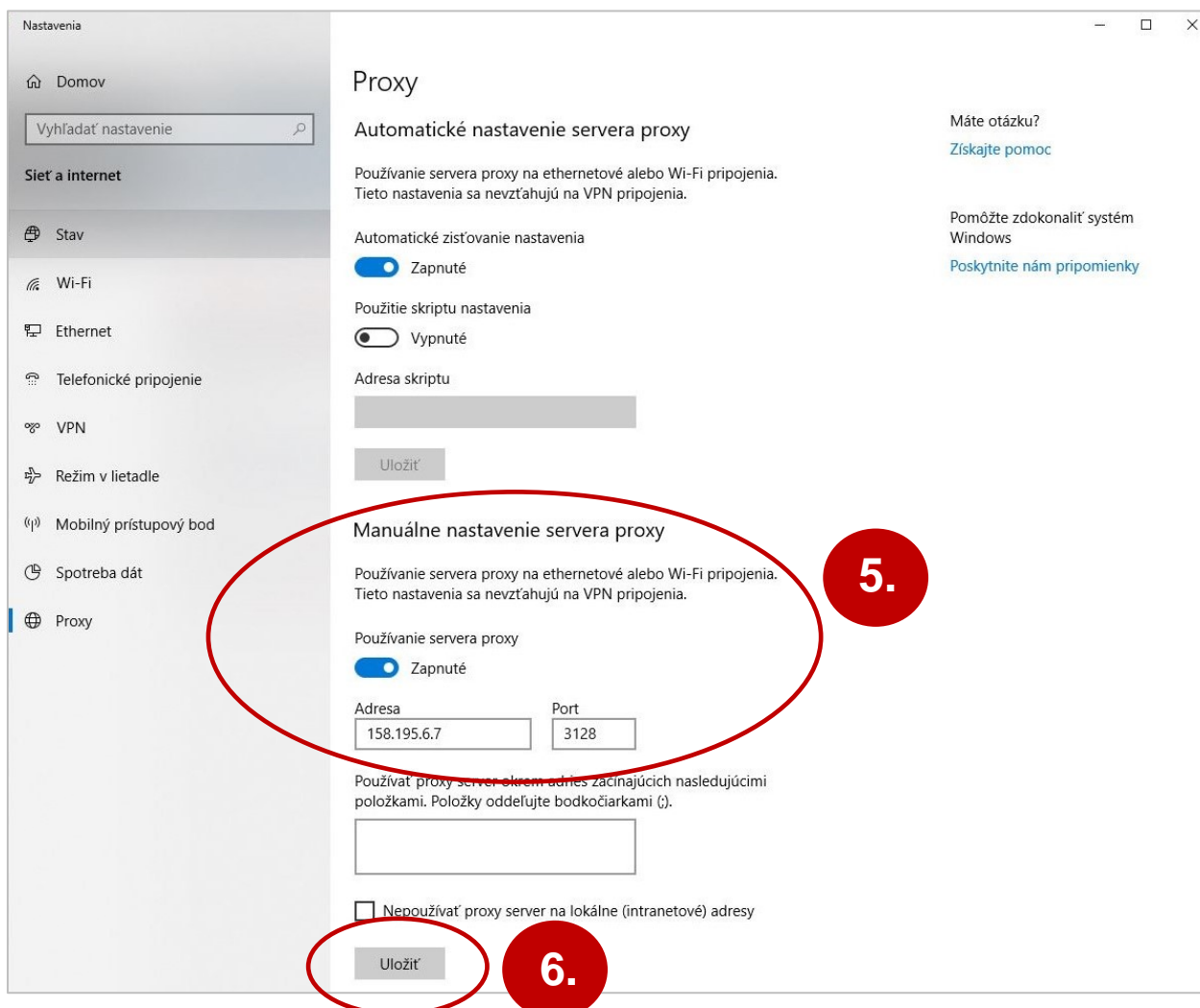

- Opäť otvoríme prehliadač**, otvorí sa vyskakovacie okno, do ktorého zapíšeme prihlasovacie údaje.

Meno:

Heslo:

- Potvrdíme tlačidlom „**OK**“

